Narodowy Program Rozwoju Czytelnictwa 2.0

Realizacja: mamyProjekt

europejski STYCZEŃ

1.

Misja: czytaj! Odbierz z biblioteki szablon Wieży Wyzwań Czytelniczych. Podejmuj wyzwania czytelnicze i koloruj grzbiety okładek ze zrealizowanymi zadaniami. Odbierz dyplom, gdy wszystkie będą kolorowe!

2.

Pierwsza połowa 2025 roku to czas prezydencji Polski w Radzie Unii Europejskiej. Co pół roku przewodniczy jej inny kraj. Zastanów się, jaką książkę można by polecić dzieciom z innego kraju UE, by mogły lepiej nas poznać?

3.

Zapytaj babcię lub dziadka o ulubioną książkę z dzieciństwa i pokaż im swoją. Przeczytajcie wspólnie obie i porozmawiajcie o nich.

Ministerstwo Kultury i Dziedzictwa Narodowego

Dofinansowano ze środków Ministra Kultury i Dziedzictwa Narodowego w ramach realizacji Narodowego Programu Rozwoju Czytelnictwa 2.0 na lata 2021–2025

Ministerstwo Edukacji Narodowej

BIBLIOTEKA NARODOWA

NARODOWE CENTRUM KULTURY

Narodowy Program Rozwoju Czytelnictwa 2.0

Realizacja: mamyProjekt

zakochany LUTY

1.

Miesiąc miłości! Przeczytaj książkę, w której ktoś się w kimś zakochuje!

2.

W czytanej w lutym książce podkreśl ołówkiem wszystkie słowa, które opisują uczucia i emocje.

3.

Zrób walentynkową zakładkę do książki z imionami wszystkich, których kochasz.

Ministerstwo Kultury i Dziedzictwa Narodowego

Dofinansowano ze środków Ministra Kultury i Dziedzictwa Narodowego w ramach realizacji Narodowego Programu Rozwoju Czytelnictwa 2.0 na lata 2021–2025

Ministerstwo Edukacji Narodowej

BIBLIOTEKA NARODOWA

NARODOWE CENTRUM KULTURY

Narodowy Program Rozwoju Czytelnictwa 2.0

Realizacja: mamyProjekt

eko

MARZEC

1.

Czekamy na wiosnę! Przeczytaj książkę z drzewem lub inną rośliną na okładce.

2.

Wiosenne porządki! Przejrzyj swoją biblioteczkę i wymyśl, co zrobić, by dać nowe życie przeczytanym już książkom.

3.

22 marca to Światowy Dzień Wody. Przeczytaj książkę o tej niezwykłej substancji. Dowiedz się, czym jest ogród deszczowy i co oznacza tajemnicze słowo „retencja”.

Ministerstwo Kultury i Dziedzictwa Narodowego

Dofinansowano ze środków Ministra Kultury i Dziedzictwa Narodowego w ramach realizacji Narodowego Programu Rozwoju Czytelnictwa 2.0 na lata 2021–2025

Ministerstwo Edukacji Narodowej

BIBLIOTEKA NARODOWA

NARODOWE CENTRUM KULTURY

Narodowy Program Rozwoju Czytelnictwa 2.0

Realizacja: mamyProjekt

królewski KWIECIEŃ

1.

Tysiąc lat temu koronowano w Gnieźnie Bolesława Chrobrego na pierwszego króla Polski. Z tej okazji przeczytaj dowolną książkę, w której jednym z bohaterów jest król lub królowa.

2.

2 kwietnia to Międzynarodowy Dzień Książki dla Dzieci, a 23 kwietnia – Światowy Dzień Książki i Praw Autorskich. Uczcij je pikni-kiem na trawie z wybraną książką i ulubionymi smakołykami.

3.

Jedną z patronek 2025 roku jest malarka Olga Boznańska. Obejrzyj jeden z jej najsłynniejszych obrazów: „Dziewczynka z chryzan-temami" i przeczytaj książkę o wybranej przez siebie artystce.

Ministerstwo Kultury i Dziedzictwa Narodowego

Dofinansowano ze środków Ministra Kultury i Dziedzictwa Narodowego w ramach realizacji Narodowego Programu Rozwoju Czytelnictwa 2.0 na lata 2021–2025

Ministerstwo Edukacji Narodowej

BIBLIOTEKA NARODOWA

NARODOWE CENTRUM KULTURY

Narodowy Program Rozwoju Czytelnictwa 2.0

Realizacja: mamyProjekt

MAJ
w bibliotece

1.

W maju obchodzimy tydzień bibliotek! Sprawdź, co organizują z tej okazji biblioteki w Twojej okolicy.

2.

Stwórz kartkę z życzeniami dla znajomego bibliotekarza lub bibliotekarki. Narysuj, namaluj lub wyklej w niej Twoje ulubione postacie z książek.

3.

Wiesz, że wypożyczanie książek jest ekologiczne? Im więcej osób przeczyta jeden egzemplarz, tym więcej sensu zyskują zużyte do jego wyprodukowania zasoby: drzewa, woda i energia. Wypożycz książkę o ekologii i dowiedz się, jak jeszcze dbać o środowisko na co dzień!

Ministerstwo Kultury i Dziedzictwa Narodowego

Dofinansowano ze środków Ministra Kultury i Dziedzictwa Narodowego w ramach realizacji Narodowego Programu Rozwoju Czytelnictwa 2.0 na lata 2021–2025

Ministerstwo Edukacji Narodowej

BIBLIOTEKA NARODOWA

NARODOWE CENTRUM KULTURY

Narodowy Program Rozwoju Czytelnictwa 2.0

Realizacja: mamyProjekt

CZERWIEC
zmysłów

1.

Kolejny rok szkolny za Tobą! Zastanów się, która z lektur najbardziej Ci się w tym roku spodobała, i powiedz o tym bliskm!

2.

Lato to bogactwo smaków, zapachów, kolorów i dźwięków. Z jakimi kojarzy Ci się czerwiec? Czytając wybraną książkę, zwróć uwagę na to, które Twoje zmysły ona uruchamia.

3.

Przeczytaj wiersze „Przyjście lata” Jana Brzechwy i „Czereśnie” Juliana Tuwima. A teraz stwórz własny wiersz o lecie!

Ministerstwo Kultury i Dziedzictwa Narodowego

Dofinansowano ze środków Ministra Kultury i Dziedzictwa Narodowego w ramach realizacji Narodowego Programu Rozwoju Czytelnictwa 2.0 na lata 2021–2025

Ministerstwo Edukacji Narodowej

BIBLIOTEKA NARODOWA

NARODOWE CENTRUM KULTURY

Narodowy Program Rozwoju Czytelnictwa 2.0

Realizacja: mamyProjekt

LIPIEC
rozmaitości

1.

Wybierz się na łąkę, pozbieraj kwiaty i zasusz je między stronami książki, do której lubisz wracać. Zimą zajrzyj do niej, by powspominać lato.

2.

Wiesz, że co roku w lipcu Muzeum Papiernictwa w Dusznikach Zdroju organizuje Święto Papieru? Przyjrzyj się uważnie swoim książkom i sprawdź, czym różni się w nich papier – wąchaj, dotykaj i porównuj odcienie bieli.

3.

W pierwszy deszczowy dzień lata posłuchaj audiobooka, wyglądając przez okno.

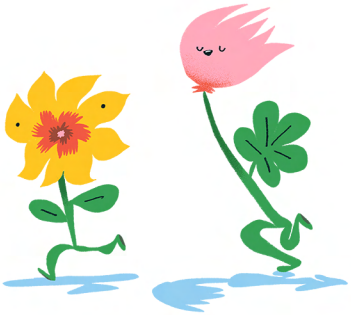

Ministerstwo Kultury i Dziedzictwa Narodowego

Dofinansowano ze środków Ministra Kultury i Dziedzictwa Narodowego w ramach realizacji Narodowego Programu Rozwoju Czytelnictwa 2.0 na lata 2021–2025

Ministerstwo Edukacji Narodowej

BIBLIOTEKA NARODOWA

NARODOWE CENTRUM KULTURY

Narodowy Program Rozwoju Czytelnictwa 2.0

Realizacja: mamyProjekt

SIERPIEŃ
dalekich krain

1.

Sierpień to miesiąc ciekawych zjawisk na rozgwieżdżonym niebie. Przeczytaj książkę o kosmosie i obserwuj niebo nocą.

2.

W dniu Publicznego Czytania Komiksów zrób sobie zdjęcie z ulubionym komiksem na placu zabaw, w autobusie lub na osiedlowej ławce – wyślij je całej rodzinie i wszystkim znajomym!

3.

Przeczytaj książkę o podróżach po odległych krainach i zastanów się, za czym można zatęsknić, będąc z dala od Polski.

Ministerstwo Kultury i Dziedzictwa Narodowego

Dofinansowano ze środków Ministra Kultury i Dziedzictwa Narodowego w ramach realizacji Narodowego Programu Rozwoju Czytelnictwa 2.0 na lata 2021–2025

Ministerstwo Edukacji Narodowej

BIBLIOTEKA NARODOWA

NARODOWE CENTRUM KULTURY

Narodowy Program Rozwoju Czytelnictwa 2.0

Realizacja: mamyProjekt

czytelniczy WRZESIEŃ

1.

Załóżcie z przyjaciółmi klub książkowy i wymieńcie się ulubionymi książkami przeczytanymi w wakacje.

2.

29 września to Ogólnopolski Dzień Głośnego Czytania. Świętuj, czytając książkę komuś bliskiemu.

3.

Wracając ze szkoły, uruchom wyobraźnię i ułóż historię o niesamowitych przygodach, jakie mogłyby spotkać Cię po drodze. Zainspiruj się znanymi Ci książkami.

Ministerstwo Kultury i Dziedzictwa Narodowego

Dofinansowano ze środków Ministra Kultury i Dziedzictwa Narodowego w ramach realizacji Narodowego Programu Rozwoju Czytelnictwa 2.0 na lata 2021–2025

Ministerstwo Edukacji Narodowej

BIBLIOTEKA NARODOWA

INSTYTUT KSIĄŻEK CYPELIANO

NARODOWE CENTRUM KULTURY

Narodowy Program Rozwoju Czytelnictwa 2.0

Realizacja: mamyProjekt

PAŹDZIERNIK
długich wieczorów

1.

W długi jesienny wieczór obejrzyj z rodziną filmową adaptację książki i porozmawiajcie o tym, co podobało się Wam bardziej – książka czy film.

2.

Przyjrzyj się uważnie dowolnej książce z Twojej półki. Zastanów się, która jej część to grzbiet, wyklejka, kapitałka i strona redakcyjna. Poszukaj podpowiedzi w internecie!

3.

W październiku w wielu miastach organizowana jest Noc Bibliotek, a także Noc Księgarń. Zainspiruj się tymi wydarzeniami i urządź książkową nocowankę – zaproś przyjaciół z książkami i czytajcie razem!

Ministerstwo Kultury i Dziedzictwa Narodowego

Dofinansowano ze środków Ministra Kultury i Dziedzictwa Narodowego w ramach realizacji Narodowego Programu Rozwoju Czytelnictwa 2.0 na lata 2021–2025

Ministerstwo Edukacji Narodowej

BIBLIOTEKA NARODOWA

NARODOWE CENTRUM KULTURY

Narodowy Program Rozwoju Czytelnictwa 2.0

Realizacja: mamyProjekt

przytulny LISTOPAD

1.

25 listopada to Dzień Kolejarza. Przeczytaj książkę, w której podróż pociągiem odgrywa ważną rolę.

2.

Zabaw się z bliskimi w rodzinne czytanie! Wybierzcie książkę i czytajcie ją wspólnie na głos – każdego dnia ktoś inny z Was. Przy okazji wspólnego czytania ładujcie baterie, przytulając się!

3.

Narysuj alternatywną okładkę ulubionej książki według swojego pomysłu!

Ministerstwo Kultury i Dziedzictwa Narodowego

Dofinansowano ze środków Ministra Kultury i Dziedzictwa Narodowego w ramach realizacji Narodowego Programu Rozwoju Czytelnictwa 2.0 na lata 2021–2025

Ministerstwo Edukacji Narodowej

BIBLIOTEKA NARODOWA

INSTYTUT KSIĄŻKI POLAND

NARODOWE CENTRUM KULTURY

Narodowy Program Rozwoju Czytelnictwa 2.0

Realizacja: mamyProjekt

GRUDZIEŃ
wyzwań

1.

Umówcie się z rodziną, że w tym roku na święta obdarujecie się swoimi własnymi książkami. Każdy losuje jedną osobę i wybiera dla niej coś ze swojego zbioru! Na taki eko-prezent warto stworzyć opakowanie eko – na przykład zrobione ze starych rysunków.

2.

Dekorując świąteczne pierniki, stwórzcie kilka inspirowanych książkami i ich bohaterami.

3.

Rozwiąż bożonarodzeniową zagadkę: czym muminki ubierały choinkę? Odpowiedź znajdziesz w tomie „Opowiadania z Doliny Muminków" Tove Jansson.

Ministerstwo Kultury i Dziedzictwa Narodowego

Dofinansowano ze środków Ministra Kultury i Dziedzictwa Narodowego w ramach realizacji Narodowego Programu Rozwoju Czytelnictwa 2.0 na lata 2021–2025

Ministerstwo Edukacji Narodowej

BIBLIOTEKA NARODOWA

NARODOWE CENTRUM KULTURY